

標茶農協だより グッドラック

Good 酪

5 月号

2023
No.578

豊かな明るい農業をめざして



全道決起集会



「Good 酪」は
JAしべちやの
ホームページでも
お読みいただけます



目次

北海道の酪農畜産の 危機突破に向けた緊急集会	2.3
JAしべちや青年部 定期総会	4
新入職員紹介	5
JA共済より	6.7
廃プラスチックの適正な 排出のお願い	8
JAネット ローンキャンペーン	9
石田先生の農業斜め読み	10
釧路農業改良普及センター通信	11
理事会	12
加工センターからのお知らせ	12
ファイヤー通信	13
牛乳を使ったレシピ	13
インフォメーション	14
まちがいさがし	15
5月のカレンダー	16

北海道の酪農畜産の 危機突破に向けた緊急集会

【千葉代表監事 凛として躍動】

3月18日(土)、ホテルライフオー札幌にて「北海道の酪農畜産の危機突破に向けた緊急集会」が与野党の国会議員が出席するなか、2000人規模（うちweb参加が1200人）で開催され、道内の酪農家代表して4名から、過去最大の難局に直面している生産現場の実情を訴えました。その代表の一人として、我が農協の代表監事である千葉澄子氏が登壇し、会場の誰もを奮い立たせる堂々たる意見表明を行いました。

意見表明のなかで千葉代表監事は、自らの経営と酪農のおかれている現状から政府に対して、所得の確保、国民への理解の醸成と入口出口対策、農業担い手の活性化の観点から、生産意欲を落とさない政策を求めました。



【千葉代表監事の意見内容】

私は現在11人のスタッフと年間3000tの生乳生産を行っている。酪農現場は飼料肥料高騰に加えて仔牛価格の暴落、生乳生産の抑制が重くのしかかっている。酪農は地域の雇用を創出し、他産業も巻き込む基幹産業であり、地域経済を支えている。政府はしっかりと酪農と地域を守るべきではないか。

このままでは酪農家は減っていく一方だ。現にこの4月初めに根釧で約30件の離農セールが予定されており、極めて異常な事態である。加えてほとんどの酪農家がセーフティーネット資金にてどうにか経営を継続している状態であり、1000t出荷で1000万円の赤字、3000t出荷では3000万円の赤字になってしまう。まずはこの環境を乗り越えられるよう、短期的な政策をしっかりと措置すべきである。

政府が見直しを進めている食料・農業・農村基本法については、常に需給変動に左右される酪農政策ではなく、生産者が安心して搾れる制度にするとともに、酪農や食の価値を国民に理解してもらうような政策の実現も求めたい。国と生産者がともに消費活動を進めていく事が大事。全道の高校へ牛乳の提供や更なる脱脂粉乳の置き換えなど、あらゆる手法で前向きに取り組んでいかなければならない。

このままだと酪農に希望を持たず、後継者も新規就農者も育たない。継承できる環境づくりが大切だ。5年後10年後のビジョンを持てるようにして欲しい。最近の仔牛価格の低迷によって酪農女性に元気が見られない。私は「女性が元気なら酪農が元気だ」という言葉が好き。女性が元気でないと家族が明るくならない。

色々と意見を述べてきたが、1番望むことは1日も早く生産抑制が終わる事だ。長くても来年春までに終わらせなければモチベーションはもとより、経営自体がもたない。とにかく生乳を搾れる環境にすべき。北海道は食糧基地であり、これからも国民に安心安全な牛乳や乳製品を安定的に届ける責務があり、国や行政においては、その後押しを願いたい。

私事だが38年前に埼玉より嫁いできた人間であり、生まれ変わっても酪農家でありたいと思うほど酪農が大好きです。嫁いだ時酪農は「キツイ、危険、汚い」の3K産業と言われてきました。それを新3K産業「カッコいい、稼げる、感動」の産業にしようと仲間とともに頑張ってきました。このトンネルを抜ければきっと明るい未来はあるはず。乗り越えない困難はない！われわれ一人一人の努力は小さな力ですが、皆さんの努力が積み上がると、大きな力になります。国や政策、農政を動かしていくことがいま一番大事な時期だと思います。この危機を乗り越えるべく、皆さん！力をあわせて頑張りましょう。

この意見表明を終えるやいなや、会場全体からその日一番の盛大な拍手が送られ、なかには涙する関係者も見受けられるほど心を打つ素晴らしい意見表明でした。

生産現場の意見表明を受けて、各政党はいずれもJAグループ北海道との連携を表明し、自民党畜産酪農対策委員長の伊東義孝氏より「酪農家が将来展望や安心感を持って経営を継続できるよう一生懸命に取り組む」との力強い決意が示されました。最後に畜安法の役割の適切な発揮や酪農畜産経営の維持に向けた万全な対策を国に求める集会決議を満場一致の拍手で採択されました。



意見表明を行う千葉澄子監事

第47回JAしべちや青年部 定期総会

4月24日、JAしべちや本所にて第47回青年部定期総会が開催され、4年度の事業報告、収支決算報告、5年度の事業計画案、収支予算等について議事を行いました。

JAしべちや 営農専門委員長である高松 俊男氏の挨拶を皮切りに開始となり、議長には茶安別地区 加藤大圏さんが任命され、全議案承認可決となりました。

今年度は役員改選を行い、青年部長には弥栄地区 大宮 卓也氏、副部長に久著呂地区 柳田 悠輝氏、茶安別地区 長坂 浩行氏が就任となりました。

令和5年度は、青年部全道大会をはじめとした活動が多く、青年部活動にさらなる盛り上がりが見込まれます。今年度もJAしべちや青年部活動において、ご指導、ご鞭撻のほどよろしくお願いいたします。

青年部新役員体制

部長：大宮 卓也
副部長：長坂 浩行・柳田 悠輝
監事：倉戸 秀之
理事：塩山 洋輔・高取 大竜・常陸 恭尋
高野 貴広・加藤 大圏



開会宣言を行う大宮新部長



挨拶を行う高松俊男営農専門委員長

※青年部では部員を募集しております。
ご興味のある方は、右記までお気軽にお問い合わせください。

お問い合わせ先
標茶町農業協同組合
営農部 農業振興支援課 担当：藤野
TEL:015-485-2125

営農部 農業振興支援課



ふえ き とう ご
笛 木 柁 悟

生年月日：平成16年12月10日 18歳
出身地：標茶町 出身校：標茶高校
趣味：体を動かすこと
特技：重労働（肉体的）

まだまだ分からないことだらけですが、いち早く組合員の方々に貢献できる様、頑張りますのでよろしくお願いいたします。

経済部 生産資材課



みず しま しん
水 島 真

生年月日：平成17年3月22日 18歳
出身地：釧路市 出身校：釧路明輝高校
趣味：卓球・サイクリング
特技：卓球

農業にはあまり触れたことがなく、業務内容に関しても分からないことのほうが多いですが、少しでも仕事と職場に慣れて標茶農協職員として、地域の方々に貢献できるように一生懸命頑張りますので、よろしくお願いいたします。

経済部 生産販売課



み たに てっ しん
三 谷 鉄 心

生年月日：平成16年6月6日 18歳
出身地：釧路市 出身校：釧路工業高校
趣味：アウトドア
特技：アイスホッケー

1日も早く仕事を覚え、任せてもらえるようになり組合員の皆様のお役に立てるように頑張っていきます。

金融部 貯金課



きく ち は の
菊 地 羽 乃

生年月日：平成16年10月2日 18歳
出身地：標茶町 出身校：釧路明輝高校
趣味：お菓子作り
特技：卓球

精一杯頑張ります。よろしくお願いいたします。

新型コロナウイルス感染症にかかる 各種取扱いの見直しについて

新型コロナウイルス感染症に罹患された皆さまに謹んでお見舞い申し上げますとともに、一日も早いご回復を心よりお祈り申し上げます。

JA共済連（全国共済農業協同組合連合会）では、令和5年5月8日以降、新型コロナウイルス感染症が「感染症の予防及び感染症の患者に対する医療に関する法律（以下、「感染症法」）」の5類感染症に位置づけられるという政府方針を受け、同疾患に対する各種取扱いを以下のとおり見直します。

何卒ご理解を賜りますよう、お願い申し上げます。

1 | 宿泊・自宅療養（みなし入院）について

新型コロナウイルス感染症に罹患され、病院または診療所への入院が必要な状態にも関わらず、病床の逼迫等の事情により入院することができず、医師等の管理下で宿泊施設や自宅での療養を余儀なくされた場合も、「入院」と同等に取り扱う特別取扱い（みなし入院）を実施しておりますが、今回の政府方針に伴い、本取扱いにおけるお支払い範囲は以下のとおりとなります。

なお、令和5年5月7日以前に新型コロナウイルス感染症と診断され、以下のお支払いの対象となる方については、同年5月8日以降であっても引き続きご請求いただけますのでご安心ください。

また、医療機関に入院している場合は、診断日に関わらず、ご契約の内容によりお支払いの対象となります。

新型コロナウイルス感染症と診断された場合のお支払い範囲※1

ケース	診断日※2		
	令和4年9月25日以前	令和4年9月26日以降 令和5年5月7日以前	令和5年5月8日以降
入院された場合	○ お支払い対象※3	○ お支払い対象※3	○ お支払い対象※3
宿泊・自宅療養された場合 (みなし入院)	重症化リスクの高い方	○ お支払い対象※3	X お支払い対象外
	上記以外の方	○ お支払い対象※3	X お支払い対象外

※1 共済金のお支払いは、ご契約ごとに定められている所定の条件を満たす必要があります。

※2 **検査日ではなく、診断日での判断**となります。

※3 請求日に関わらずお支払い対象となります。

**必ず
ご確認ください。**

**My HER-SYSの療養証明書機能の利用は9月末までとなる政府方針が示されています。
令和5年5月7日までに宿泊・自宅療養された方は早期のご請求を検討ください。**

2 | 約款に定める「特定感染症」について

災害や特定感染症による死亡または所定の第1級後遺障害の状態を保障する仕組み（災害給付特約等）において、これまで、新型コロナウイルス感染症を約款に定める「特定感染症」としてお支払い対象としてまいりましたが、令和5年5月8日以降、新型コロナウイルス感染症の感染症法上の位置づけが「5類感染症」に変更される場合、新型コロナウイルス感染症は約款に定める「特定感染症」に該当しなくなります。

そのため、令和5年5月8日以降に新型コロナウイルス感染症と診断された場合、災害給付特約等のお支払い対象とはならず、疾病での保障対象となります。

case
1

令和5年5月7日以前に診断された方

災害給付特約等のお支払い対象となります。

※ 第1級後遺障害の認定日、あるいは死亡日にかかわらずお支払い対象となります。

※ 令和5年5月8日以降のご請求であってもお支払い対象となります。

case
2

令和5年5月8日以降に診断された方

災害給付特約等のお支払い対象とならず、疾病での保障対象となります。

お問
い
合
わ
せ

本件に関するお問い合わせについては、下記にて承ります。

なお、個別のご契約内容（共済金の支払いに関する事項等）については、ご契約先のJAへお問い合わせください。

JA 共済相談受付センター

電話番号 |

☎ 0120-536-093

受付時間 |

※祝日を除きます。

月～金曜日※ 午前9時から午後6時

土曜日※ 午前9時から午後5時

※当会ホームページ（<https://www.ja-kyosai.or.jp/>）においても、新型コロナウイルス感染症に関連した当会の取組みについて、随時最新の情報を掲載しておりますので、あわせてご確認ください。

Memo

組合員の皆様へ

～廃プラスチックの適正な排出をお願い致します～

毎年、春・秋に行われている廃プラスチックの回収作業についてですが、**毎年ルールを守らずに農協で指定した廃プラスチック以外の物を出しているケースが見受けられます。**

廃プラスチックは、処理業者に一括で処理を行うため、処理出来ないものが1つでもあると処理が滞る可能性があり、その組合員だけでなく農協全体に迷惑が掛かります。最悪の場合、処理業者に受入が出来ず、農協で行っている廃プラスチック回収作業の継続が出来なくなる可能性があります。



農ポリ・農ビ以外の廃プラは回収できません。決して排出しないようにしてください。

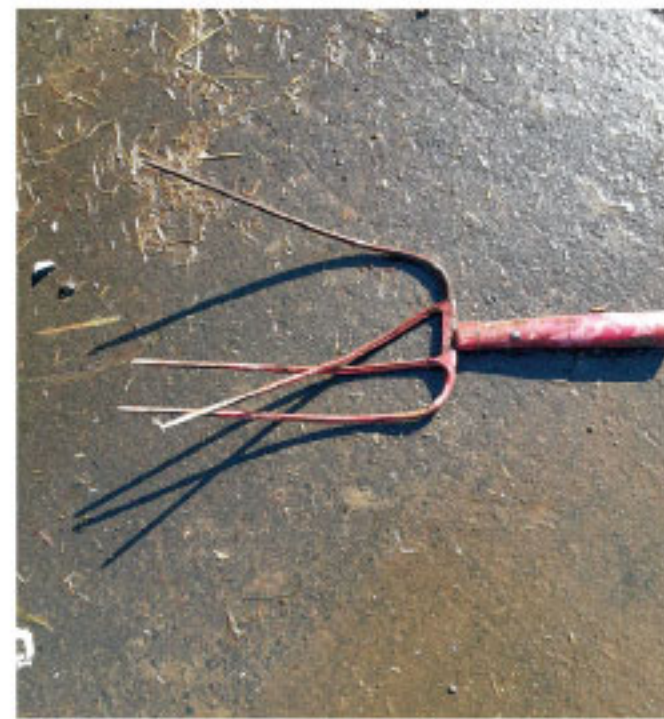

廃プラスチックの排出に当たっては、廃プラスチック回収案内（今月 FAX にて送付予定）を御一読の上、適正に行って頂きますよう、御願い致します。

JAネットローン キャンペーン

～この瞬間もネットローン受付中～

2023年4月3日(月)▶▶▶12月29日(金)

スマートフォン
からでも
簡単だぞう!

マイカー、教育等
色んな用途で
借りられるよ!

いつでも
申し込めるぞう!

全道 先着**700**名様に**牛乳贈答券** (5枚 1,000円相当)
または**おこめギフト券** (2枚 880円相当) を
プレゼント!



対象者

JAバンクローンの申込のうち、インターネットでお申込いただき
実施期間中にJAバンク窓口で本審査申込をいただいたお客様



JAバンクローンの
申込はこちら!



お友だちになって、
お得な情報をGET!



詳しくは、お近くのJA窓口までお気軽にお問い合わせください。

JAバンク北海道

検索

JAバンク 北海道
http://www.jabank-hokkaido.or.jp

Agriculture

石田邦雄の 農業斜め読み

改めて健康について考える

時は5月。一年の中で最も過ごしやすい季節かもしれません。皆さんは「時の流れをなんで感じるか？」と問われたら何と答えるでしょうか？各人の考え方や感じ方は人それぞれで、「正月を迎えて」を初め、様々なものがあるかと思います。「天候と隣り合わせ」の感が強い農業者にとっては、もしかするとそれに関する答えも多いのではないのでしょうか？私はその一つとして「桜の開花により」があります。あれはひと昔以上も前のことになりますが、約半月間ほど、桜好きが高じて東北地方を中心に「桜前線を追った旅」をしたのを懐かしく思い出します。弘前城や三春滝桜など、とても感動的で、仕事を忘れて心身共にリフレッシュをし、自分を豊かにしてくれたと実感したものです。これは創業し20年が経過をし「それまでの自分へのご褒美」のような気持ちで。ところで春の遅い道東にも5月の声を聞き、ようやくその時期を迎えました。これまではコロナ禍で一緒に花を愛することも許されなかったのですが、マスク着用も個人の判断に任せられるようになり、これからはおおいにそうした季節感を共に肌で感じ楽しみたいものです。

ところで貴J Aとお付き合いをしたスタートは職員の方々にメンタル面でメッセージを送る機会を頂戴したことでした。そこで「心の健康」を話題にお話をさせて頂いたのがきっかけです。なお、この健康ですが一般的には「運動・栄養・休養がキチンととれる」や「ストレスと上手に向き合う」などの「心身の健康」に目がいきがちです。もちろん、それは生きていく上からも非常に大切で、その為には「普段からの生活習慣の見直し・改善」や、メンタルヘルス的には「セルフケアの充実」等が対策として必要になります。果たしてそれで健康にとって十分といえるのでしょうか？私は生きがいや働きがい等と密接に関連し、あと2つの健康が必要のように思います。一つは「社会的な健康」です。これは「職場はもとより社会や地域等に自分の居場所があること」や「周りに認められ、求められていること」等が満たされることが大切です。より具体的には「仕事を顧客や周りから評価されている」や「上司などからの信頼を得ている」等が考えられます。それを満たしていく為には「励ましあえる仲間がいる」や「仕事にやりがいを感じる」、更には「充実した家庭生活を送る」などが必要になるでしょう。さて、それに加えもう一つ、「生活面の健康」も必要となります。これは最近の言葉でいうと「ワーク・ライフ・バランス」という言葉に象徴されるように「仕事と私生活のバランスがとれているかどうか？」が重要で、これが崩れると心身の健康にも影響を及ぼすことになります。その為に具体的に心がけることとしては「ONとOFFの切り替えを行う」や「自分だけの時間を作る」等があり、より具体的な行動としては「仕事を忘れる時間を持つ」や「仕事と関係のない自分なりの居場所を持つ」、更には「仲間や友人等の交流の場を作る」等が考えられます。このように健康とは単に「心身の健康」のみではなく、「社会的な健康」と「生活面の健康」とが相まって初めて「本来の健康」といえるのではないのでしょうか？そうしてその為にも忘れてならないのは「周りとの関係性」です。家族はもとより仲間や友人などのサポート面がどうかです。これを「ソーシャル・サポート(社会的支援)」と呼び、この多寡が問われることとなります。それが「働きがい」や「生きがい」等に大きく繋がります。先述した私のご褒美旅行もその一環であったように感じています。

さて、これを読まれているあなたはいかに？

釧路農業改良普及センター通信

1 一番牧草収穫の注意点

今年も1番牧草の収穫時期が近づいてきました。収穫の前に確認しておきたい点をまとめました。

1 収穫時期について

チモシーの刈り取り適期は、穂ばらみ期から出穂期で、日数が経過するほど量は増えますが、栄養分は減っていきます(図1)。



図1 刈取時期と収量、栄養分の関係

牧場経営における必要量と栄養分を考えながら、刈取時期を計画しましょう。

2 刈り取り高やメンテナンス

1番牧草の刈り取り高さは、牧草の再生や分けつ数と密接に関係しています。収量を確保しつつ牧草の再生を良好にするために、牧草の刈り取り高さは10cmが奨励されています。

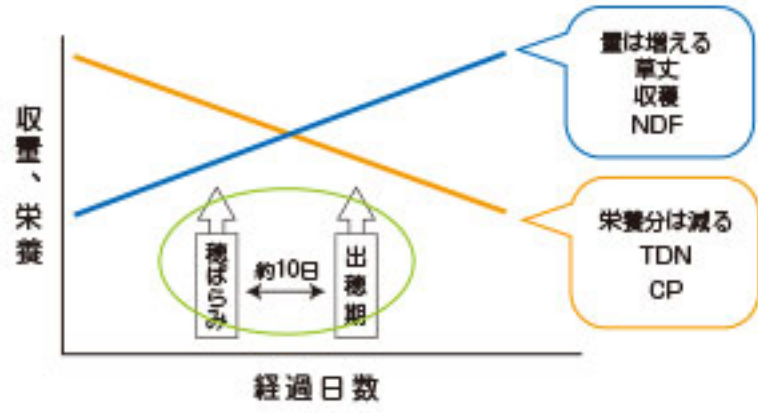
モアコンの刈り取り高さを10cmに設定するには、カッターバーの調整(角度調整、図2、写真1)とフロートイングの調整(高さ調整、図3、写真2)が必要となります。

各メーカーが推奨する方法でカッターバーの調整やハイスキップ(ソリ)を装備しましょう。



図2 モアコンのカッターバーによる高さ調整



図3 ハイスキップの設置による高さ調整

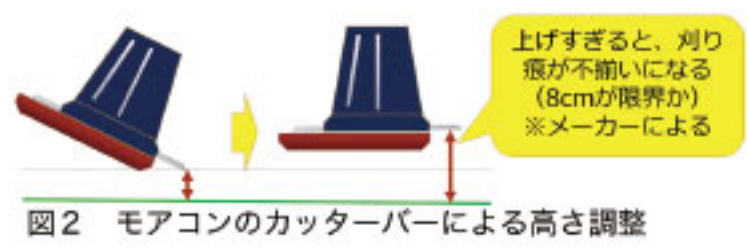

写真2 ハイスキップの設置によるフロートイング(高さ)の調整

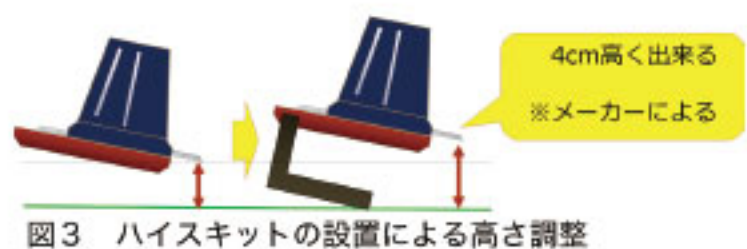

写真1 カッターバーの高さ調整(角度調整)をおこなうハンドル部分(メーカーにより異なります)

3 高刈りの効果

高刈りすることで分けつ数が増え(写真3)、2番草の再生が早まり、翌年のチモシー割合の維持にも繋がります。また、草地からの異物混入防止にもなります。



写真3 刈り取り高さの違いによる分けつ数の差

釧路農業改良普及センター ホームページ

第1回 理事会

▼協議事項▲

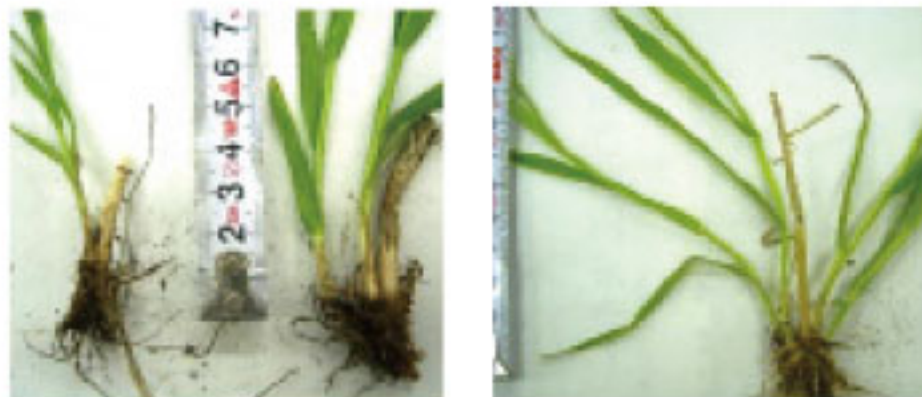
- ① 第1回営農専門委員会の経過について
- ② 牛群遺伝子改良助成事業要領の一部改正(案)について
- ③ 新規就農に係る事業計画(案)について
- ④ 令和4年度事業報告(案)及び令和5年度基本方針・収支計画(案)について
- ⑤ 第1回管理専門委員会の経過(案)について
- ⑥ 令和4年度 損益計算書(案)及び令和5年度収支計画(案)について
- ⑦ 令和5年度 剰余金処分(案)について
- ⑧ 地区別懇談会日程(案)について
- ⑨ 役員賠償責任保険契約更改申し込み(案)について
- ⑩ コンプライアンス取り組み状況報告及び実践スケジュールの計画(案)について
- ⑪ 職制規定の一部改正(案)について
- ⑫ その他

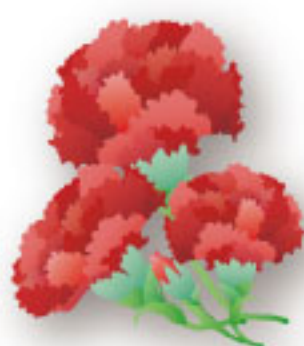

加工センターからのお知らせ

5月から利用者の皆様へ、加工センターの利用満足度を調査、施設修繕、改善点を調査するべく意向調査を行っております。

お手数ではございますが利用された際には、ご協力の程よろしくお願いいたします。



お問い合わせ先：標茶町農業協同組合営農部 農業振興支援課 担当：藤野 TEL:015-485-2125

ファイヤー通信
標茶消防署

林野火災に注意!

毎年この時期は空気が乾燥し風の強い日が多く、山火事が発生しやすくなります。その原因の多くは、たき火やゴミ焼き、山菜取りなどで入林した際のタバコのポイ捨てなど人の不注意がほとんどです。

標茶消防署では山火事をゼロにするため磯分内少年消防クラブと連携し山火事広報を毎年4月に行っています。一度山火事が発生すると貴重な自然環境にも甚大な被害を与えてしまい元の姿に戻るまでに膨大な時間が必要です。

山火事をゼロにするため入林の際は次の事項に注意しましょう!



- ☆ **注意事項** ☆
- ・ 風が強い日や乾燥時にはたき火、火入れをしない。
 - ・ 枯れ草等のある火災が起りやすい場所では、たき火をしない。
 - ・ 火遊びはしない。
 - ・ たき火などの使用中はその場を離れず、使用後は完全に消火する。
 - ・ ゴミ焼きはしない。※法律で禁止されています。



標茶消防署HPこちらから!



磯分内少年消防クラブ
山火事広報の様子



農業機械での火災に注意しましょう!

農業機械における火災の原因で多いのは**油脂類、電気関係、ワラくず**等の着火によるものです。標茶町内でも過去に同様の原因で火災になる事例が発生しています。日頃から農業機械の点検や整備を行い安全に使用しましょう。

※方が一に備え**消火器や水のついたペットボトル等**を用意しておくことと火災が発生した際、被害を最小限に抑えられることがあります!



今月の **牛乳 de**
チャレンジ---
「しべちゃ牛乳で作ろう!!」

しべちゃ牛乳入り

鯖のみそ煮



栄養成分 (1人分)

エネルギー 237kcal たんぱく質 18.3g
脂質 11.6g カルシウム 72mg
コレステロール 54mg 食塩相当量 1.4g

材料 (2人分)

鯖 2切れ 酒 大さじ 2
みそ 大さじ 1
① 砂糖 大さじ 1
赤唐辛子 (種を除いて輪切り) 1本
牛乳 100ml



作り方

1. 鍋に鯖を入れ全体に酒をかけ、合わせておいた①を加える。最後に牛乳を加えて、クッキングシートで落とし蓋をする。
2. 鍋を強火にかけ、ふつふつとしてきたら、中火にして10分煮て火を止める。そのまま余熱で火を通す。

information

◆ 3月単価一覧 ◆

項目	全道	管内	JALしべちや	
乳脂肪分	965.98	←	←	円/kg
無脂固形分	612.55	←	←	円/kg
補給金①(乳脂調整金)	5.49	←	←	円/kg
集送乳調整金②	1.72	←	←	円/kg
乳脂肪率	4.10	4.09	4.07	%
無脂固形率	8.83	8.81	8.77	%
成分乳価③	93.70	93.47	93.04	円/kg
乳質乳価④	3.76	3.82	3.84	円/kg
乳代合計①+②+③+④	104.68	104.51	104.10	円/kg
前年同月乳代単位	100.05	100.22	99.93	円/kg

◆ 3月乳質乳価 ◆

ランク	単価 円/kg	全道			管内			JALしべちや			
		乳量(t)	比率(%)	金額(千円)	乳量(t)	比率(%)	金額(千円)	乳量(t)	比率(%)	金額(千円)	
生菌数	1	2	325,975	97.1	651,949	41,999	96.2	83,997	12,727	96.5	25,455
	2	0	9,531	2.8	0	1,636	3.7	0	457	3.5	0
	3	-3	155	0.0	-466	21	0.0	-64	0	0.0	-1
	合計		①		②	④		⑤	⑦		⑧
			335,661	100.0	651,484	43,656	100.0	83,933	13,184	100.0	25,615
体細胞数	1	2	301,191	93.1	602,383	40,504	95.5	81,009	12,307	95.6	24,615
	2	1	17,324	5.4	17,324	1,841	4.3	1,841	560	4.4	560
	3	-2	4,918	1.5	-9,835	45	0.1	-91	0	0.0	0
	合計				③			⑥			⑨
			323,433	100.0	609,871	42,391	100.0	82,759	12,867	100.0	25,175
受取金額				②+③	1,261,355		⑤+⑥	166,692		⑧+⑨	50,628
提出金額				①×⑩	1,261,355		④×⑩	164,051		⑦×⑩	49,545
差引					0			2,641			1,083
乳質乳価受取単価				(②+③)÷①	3.76		(⑤+⑥)÷④	3.82		(⑧+⑨)÷⑦	3.84
乳質乳価提出単価				(②+③)÷①	3.76	円/kg…⑩					

??まちがいさがし



右のイラストには左のイラストと
違う部分が5カ所あります。
間違っている部分を左下の枠内の数字で探しましょう。



★正解者の中から3名様に牛乳券をプレゼント！ ハガキ又はファックスで送ってネ…!!

◎締切りは5月15日消印有効です。

多数のご応募を頂きありがとうございます。正解者の中から抽選の結果下記の方々が当選致しましたので後日牛乳券をお送りいたします。

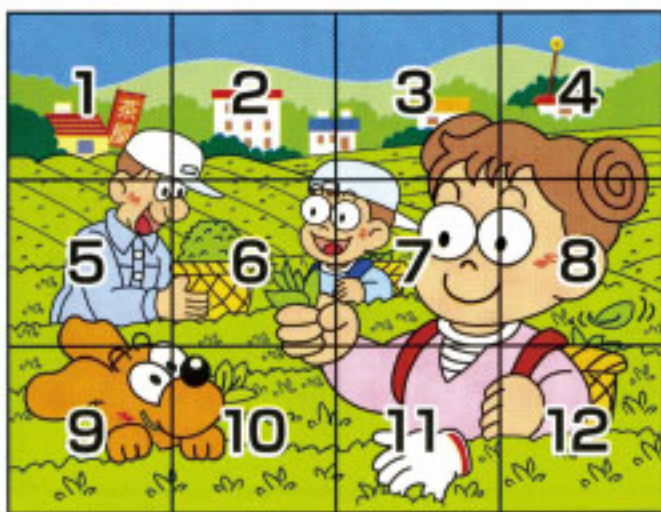

? 4月号の答えは
1,6,7,9,12

- ①…屋根に小窓がある
- ⑥…虫の目が違う
- ⑦…ジャンパーのファスナーがボタンになっている
- ⑨…広げた手の指が違う
- ⑫…犬の尾が下がっている

4月号の当選者発表

おめでとうございます

小茄子川 ひなた 様
長瀬 富太郎 様
斉藤 紀美子 様



日頃より、農協だよりを愛読して頂きありがとうございます。これからも皆さまに愛される農協だよりを作成するためにも、皆さまからご意見・ご要望・ご感想を添えて、
営農部農業振興支援課 (TEL015-485-2125/FAX015-485-3830) までご応募頂けますようよろしくお願いいたします。

キトリ

営農部農業振興支援課 JAだより編集部 様

5月号の答え

名前 様

〒 -

住所

ご意見板

.....

.....

.....

FAX 485-3830



JALしべちゃ 5月カレンダー

日 (SUN)	月 (MON)	火 (TUE)	水 (WED)	木 (THU)	金 (FRI)	土 (SAT)
	1 ○女性部合同ワーキング ○朝礼 ○企画会議 ○安全衛生委員会 ○部長会議 ○標茶町家畜自衛防疫連絡協議会定期総会	2	3 憲法記念日	4 みどりの日	5 こどもの日	6
7	8	9 ○JA共済一次推進～5/19 ○国庫金振込事務等説明会	10 ○十勝肉牛市場 ○国庫金振込事務等説明会 ○中央会、青年部、女性部パルシステム酪農体験ツアー打合せ(摩周湖農協合同)	11 ○窓口職員(初・中級)研修Web～12日 ○第2回管理専門委員会 ○第2回理事会 ○第1回監事会 ○JGAP会議	12 ○酪農協会総会	13 ○釧路 B&Wの ○北見端野市場(ホル)
14	15	16 ○地区別組合長会議 ○貯金法務研修～17日	17 ○第2回営農専門委員会 ○第3回理事会	18 ○JAバンク信用事業管理者研修会Web～19日 ○農協連理事会	19 ○標茶町和牛生産改良組合府県視察～5/22 ○女性部合同視察研修	20
21	22	23 ○乳牛市場	24	25	26 ○地区別懇談会 ○年金基礎研修Web	27 ○釧路 B&Wの～5/28 ○北見端野市場(F1)
28	29 ○地区別懇談会	30	31			



組合員動向

- ▷ 搾乳農家戸数：206戸
- ▷ 正組合員数：304名(1名減)
- ▷ 准組合員数：1,043名(2名増)

令和5年4月15日現在 (合計：1,347名)



気が付くと、季節は冬から春になったと感じておられますが、温かい日と寒い日が交互に訪れ、体調を崩す人が多く見られます。

また、連休中には堆肥や肥料を撒き始めることかと思いますが、くれぐれも体調不良、事故には気を付けて畑作業を行っていただければ幸いです。

広報「担」のつばやき



Good酪 第578号
発行日 / 令和5年5月1日

発行 / 標茶町農業協同組合
〒088-2311 川上都標茶町開運9丁目6番地
TEL (015) 485-2103/FAX (015) 485-1470

発行人 / 代表理事組合長 鈴木 重充
編集 / 営農部農業振興支援課
印刷 / 有限会社 山内商店